

N=7398980

LOCAÇÃO DAS ESTACAS DO SUBMURO

ESC.1:100

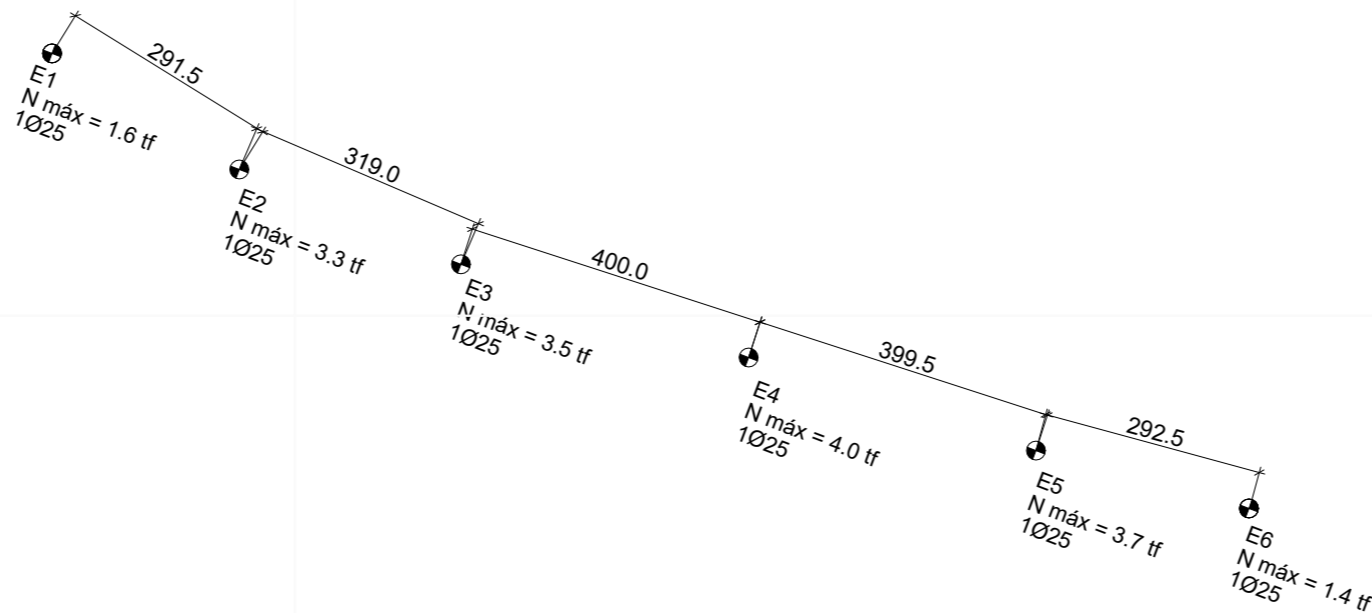

N=7398980

GEOMETRIA DA VIGA DO SUBMURO

ESC.1:100

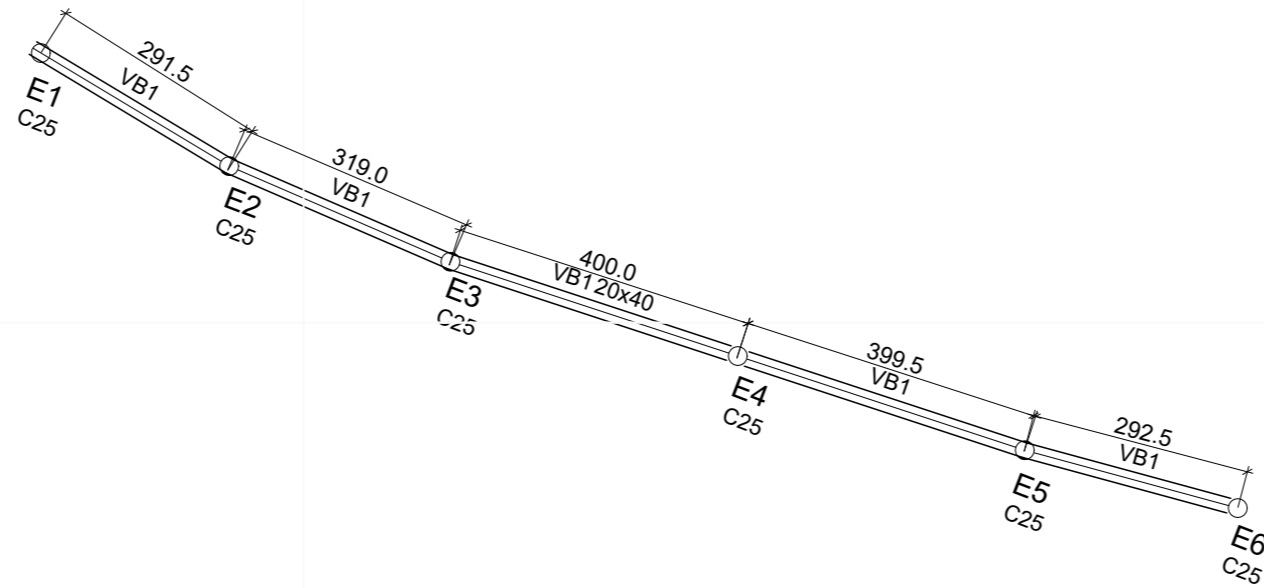

DETALHE DA BROCA MANUAL DO MURO

S/ESCALA

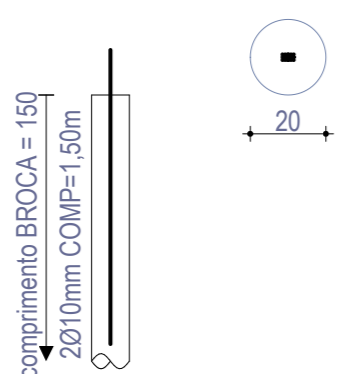

DETALHE PARA PREPARO DA CABEÇA DAS ESTACAS

SEM ESCALA

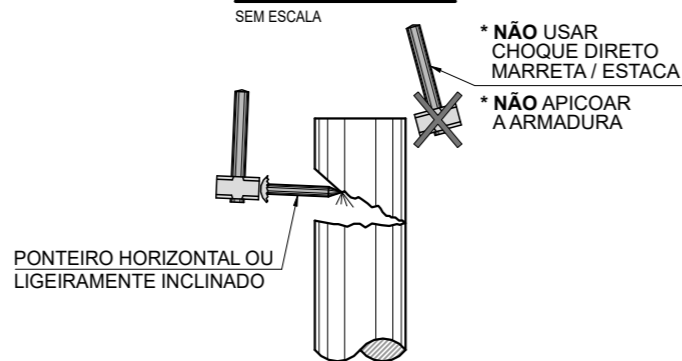

NIVELAMENTO DO TOPO DAS ESTACAS

SEM ESCALA

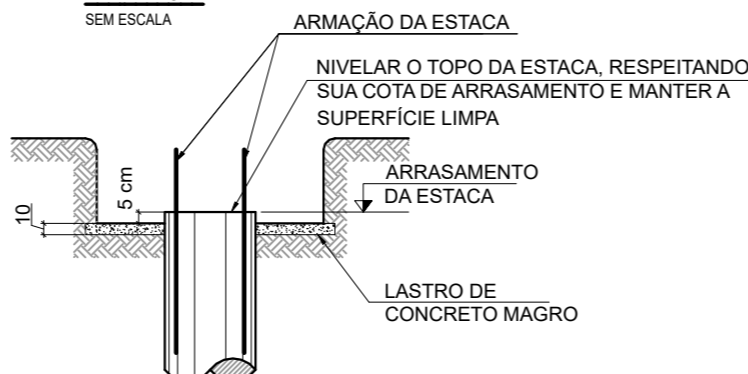

Relação do aço do alambreado

ELEMENTO	AÇO	N	DIAM	Q	UNIT (cm)	C.TOTAL (cm)
	CA50	1	10.0	12	150	1800

Resumo do aço

AÇO	DIAM	C.TOTAL (m)	PESO (kg)
CA50	10.0	18	11.1
PESO TOTAL			
CA50	11.1		

Vol. de concreto total (C-30) = 0.28 m³

NOTAS:

- 1- MEDIDAS EM CENTÍMETROS, ELEVÇÕES EM METROS, E#ETO ONDE INDICADO.
- 2- CONFERIR MEDIDAS NA OBRA.
- 3- ESTE DESENHO ESTABELECE AS CONDIÇÕES DO PROJETO EXECUTIVO, PODENDO SOFRER ALTERAÇÕES DEVIDO AS REAIS CONDIÇÕES DE CAMPO, OBSERVÁVEIS DURANTE SUA EXECUÇÃO.
- 4- PARA A EXECUÇÃO DA OBRA, DEVERÃO SER SEGUIDAS TODAS AS ESPECIFICAÇÕES TÉCNICAS DE MATERIAIS E SERVIÇOS, CONTIDAS NO RELATÓRIO TÉCNICO, PARTE INTEGRANTE DESTE PROJETO. TAMBÉM DEVEM SER OBSERVADAS AS NORMAS TÉCNICAS E DE SEGURANÇA APLICÁVEIS A ESTE TIPO DE SERVIÇO.
- 5- A EXECUÇÃO DESTE PROJETO DEVERÁ SER ACOMPANHADA POR ENGENHEIRO ESPECIALIZADO EM OBRAS CONGÊNERES E EXECUTADA POR PESSOAL QUALIFICADO, COM EXPERIÊNCIA NESSE TIPO DE SERVIÇO, UTILIZANDO MATERIAIS E EQUIPAMENTOS EM QUANTIDADE E QUALIDADE ADEQUADOS E APROVADOS PELA FISCALIZAÇÃO.
- 6- OS EQUIPAMENTOS E MATERIAIS A SEREM UTILIZADOS DEVERÃO SER APROVADOS PELA FISCALIZAÇÃO.
- 7- AS CAMADAS DE SOLO LANÇADAS E QUE ESTEJAM EM CONTATO COM O TALUDE, DEVERÃO SER ENGASTADAS A ELE. ESTA UNIÃO OU LIGAÇÃO SERÁ OBTIDA MEDIANTE A EXECUÇÃO DE CORTES VERTICAIS NO TALUDE (DEGRAUS DE APROXIMADAMENTE 50cm), PARA A IMPLANTAÇÃO DE PATAMARES E FAZENDO-SE COM QUE O SOLO LANÇADO E COMPACTADO PREENCHA O CORTE EXECUTADO, CAMADA POR CAMADA.
- 8- NENHUM ATERRO SERÁ LANÇADO EM LOCAIS ONDE HAJA ACÚMULO DE ÁGUA OU EXCESSO DE UMIDADE.
- 9- A ESPESURA MÁXIMA DE CADA CAMADA DE ATERRO É DE 20cm, MEDIDA ANTES DA COMPACTAÇÃO, E DEVERÁ SER FEITA COM O USO DE EQUIPAMENTO MANUAL (SOQUETES OU "SAPOS");
- 10- ESTE DESENHO É PARTE INTEGRANTE DO PROJETO EXECUTIVO DE ESTABILIZAÇÃO DE TALUDES E CONTENÇÃO DE ENCOSTAS DO MUNICÍPIO DE PERUIBE-SP;
- 11- NÃO É PERMITIDA A SUA ALTERAÇÃO SEM A PRÉVIA AUTORIZAÇÃO DO AUTOR DO PROJETO

00	JULHO/2024	EMISSIONAL	
Nº	DATA	DESCRIÇÃO	
		REVISÃO	

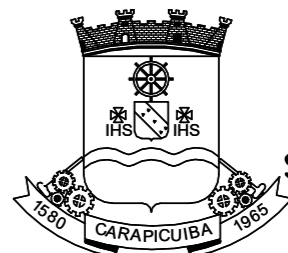

PREFEITURA DO MUNICÍPIO DE CARAPICUÍBA  
SECRETARIA DE PROJETOS ESPECIAIS, CONVÊNIOS E  
HABITAÇÃO

ELABORAÇÃO DE PROJETO EXECUTIVO DE  
DE CONTENÇÃO DE TALUDE

TÍTULO : PROJETO EXECUTIVO DE OBRA EMERGENCIAL DE EXECUÇÃO IMEDIATA  
PARA CONTENÇÃO DE TALUDE E COMPLEMENTARES

LOCAL : AVENIDA EUGÊNIA

TRECHO : CONFORME INDICADO EM PLANTA

ASSUNTO : PLANTA DE LOCAÇÃO E GEOMETRIA DO SUBMURO

CONTRATADA : KF2 ENGENHARIA E CONSULTORIA LTDA.

AUTOR DO PROJETO:			FOLHA:	11/14
ENGº FAUSTO BATISTA CREA Nº 068.252.5642-SP ART Nº 2620241215062			ESCALA:	1:100
DESENHISTA:	DATA:	IDENTIFICAÇÃO/ARQUIVO:	REVISÃO:	00
AF	JUL/2024	R00-2125-05-44-EST-011-PTA		

APROVAÇÕES